

RAZIONALE SCIENTIFICO

Grazie all'esperienza del master di I livello "Pavimento Pelvico e Riabilitazione" abbiamo notato come sia fondamentale un'attenzione particolare del perineo durante gravidanza e parto; per questo un corso rivolto alle ostetriche delle sale parto, perché la prevenzione parta proprio da lì.

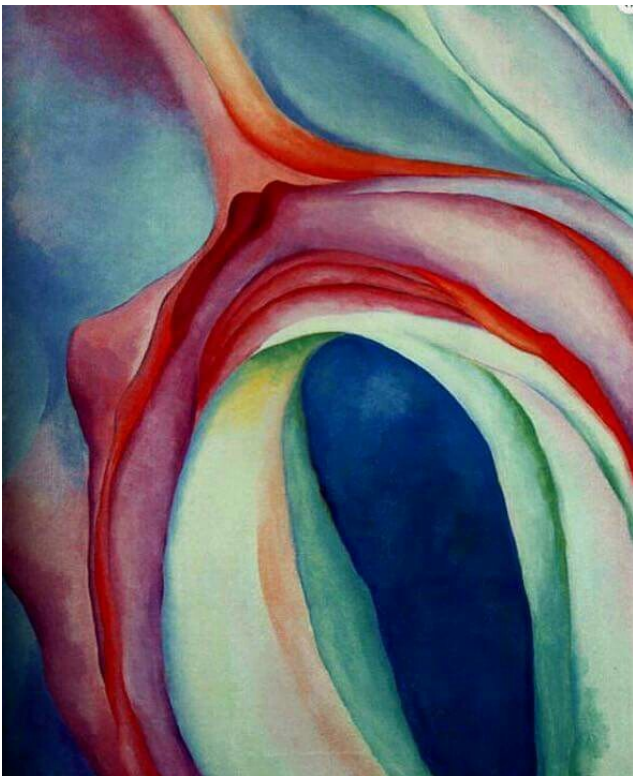

SEGRETERIA SCIENTIFICA:

I.Rinaldi, M. Di Palma, M. Coluzzi, R.Pasqualetti, N.Belli, F.Gaj.

ISCRIZIONE AL CORSO:

L'iscrizione al corso è gratuita e la partecipazione aperta ad ostetriche e studentesse di ostetricia.

Al termine del corso verrà rilasciato regolare attestato di partecipazione.

MODALITÀ DI ISCRIZIONE:

Per partecipare inviare un'email al seguente indirizzo: info@asefmed.com

ASSEGNAZIONE DEI CREDITI ECM:

Il provider assegna i crediti ECM solo ai partecipanti che hanno frequentato il 75% del corso, compilato le domande sulla percezione degli interessi commerciali e superato il test di apprendimento.

SEGRETERIA
ORGANIZZATIVA E
PROVIDER ECM



Asef è iscritto all'Albo Provider ECM ID 3840
Via Salaria, 406 - 00198 Roma
Tel.: 0686212551
Cell 3938505987
info@asefmed.com
www.asefmed.com



UNIVERSITÀ DEGLI STUDI DI ROMA "LA SAPIENZA"
FACOLTÀ DI FARMACIA E MEDICINA AZIENDA
POLICLINICO UMBERTO I

Dipartimento di Chirurgia Generale e
Specialistica "Paride Stefanini"

LA RIEDUCAZIONE
PELVIPERINEALE:
LA PREVENZIONE DALLE
SALE PARTO

11 MARZO 2017

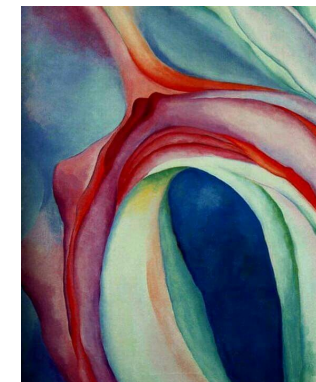

SEDE

AZIENDA POLICLINICO UMBERTO I
DIPARTIMENTO DI CHIRURGIA GENERALE E
SPECIALISTICA

"PARIDE STEFANINI"

AULA "PARIDE STEFANINI"

Il corso è stato accreditato con 6 Crediti ECM

Obiettivo del corso è di creare una rete unificata tra le varie sale parto di Roma e del Lazio: per consentire un percorso assistenziale continuo e fluido per la donna per la rieducazione pelvica.

“La prima prevenzione deve avvenire in sala parto”

PROGRAMMA

8.30 REGISTRAZIONE PARTECIPANTI

8.45 PRESENTAZIONE DEL CORSO

Rinaldi , Gaj.

Moderatori: C. Griguoli, M.D. Di Ponziano

09.00-09.30 RUOLO DELL’OSTETRICA NELLA RIEDUCAZIONE DEL PAVIMENTO PELVICO *I.Rinaldi*

09.30-10.00 RIEDUCAZIONE E FORMAZIONE. L’esperienza del Master “Pavimento Pelvico e Riabilitazione” *F. Gaj*

10.00-10.20 L’ANATOMIA DEL PAVIMENTO PELVICO “NON È POI COSÌ DIFFICILE” *I. Buccella*

10.20-11.00 PREVENZIONE SUL CAMPO. La buona pratica ostetrica: travaglio e parto amici del perineo . *M. Mariotti*

11.00-11.30 BREAK

Moderatore: E. Giorgi , A. Civino

11.40- 12.00 LA PERINEAL CARD: strumento di prevenzione da inserire in cartella clinica *G. Barra*

12.-12.30 ESPERIENZA DI 3 OSPEDALI ROMANI

V. Florida e L. D’Auria (S.Pietro), M. De Fabiis (S.Famiglia), A. Rossetti e S. Conte (Aurelia Hospital)

12.30-13.00 PROPOSTA DI UNA RETE PER LA RIEDUCAZIONE E LA VALUTAZIONE DEI RISULTATI *M. Terribile*

13.00-13.15 DISCUSSIONE

Discussant: *L. Sevi*

13.15 PAUSA PRANZO

Moderatore: A. Giugliano

14.00-14.20 LA CHECK LIST *E. Proietti*

14.20-14.45 LA CARTELLA CLINICA DEL RIEDUCATORE: LA PROPOSTA DEL MASTER *T. Bussu*

CHIUSURA DEI LAVORI E TEST DI VALUTAZIONE

15.00—18.00 INCONTRO CON LE AZIENDE

Presentano: *S. Sini e C. Torresetti*